Мы скажем наркотикам – НЕТ!

Наркотические вещества были известны человечеству еще в глубокой древности.

Если раньше речь шла о природных наркотиках, то сегодня созданы синтетические препараты, одноразового введения которых в организм достаточно для того, чтобы жизнь человека навсегда превратилась в постоянный поиск новой дозы.

Каждый наркоман вовлекает вслед за собой в употребление наркотиков 13-15 человек.

Число смертей от употребления наркотиков за последние годы выросло в 12 раз, а среди детей – в 42 раза.

Жизнь наркоманов с момента начала употребления наркотиков составляет в среднем – 4-5 лет.

90% случаев заражения ВИЧ-инфекцией являлись следствием внутривенного употребления наркотиков с использование общих шприцев.

Разбойные нападения, кражи, грабежи, убийства совершаются часто ради одной дозы.

Из числа употребляющих наркотики излечиваются только 5-6 процентов наркоманов.

Ежегодно от наркомании умирает сотни тысяч человек.

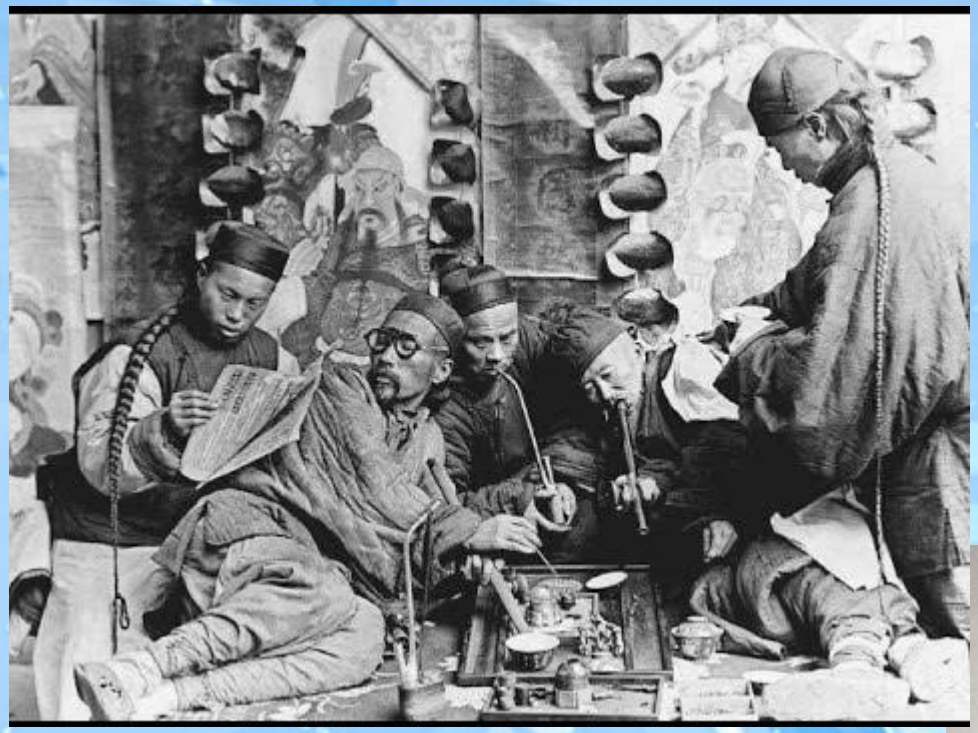

В 19 веке Великобритания (Англия) пытаясь превратить богатейший и процветающий Китай в свою колонию, наладила поставку опия на территорию Китая, вывозя взамен ценности, золото и мех.

Китайский император приказал топить в море все суда с грузом наркотика. Это можно считать первой в истории человечества государственной антинаркотической программой.

Великобритания сказочно богатела,
а Китайцы, выращивая на плантациях вместо риса и чая - мак,
из могучего государства превратились
в страну с бедным и нищим народом.

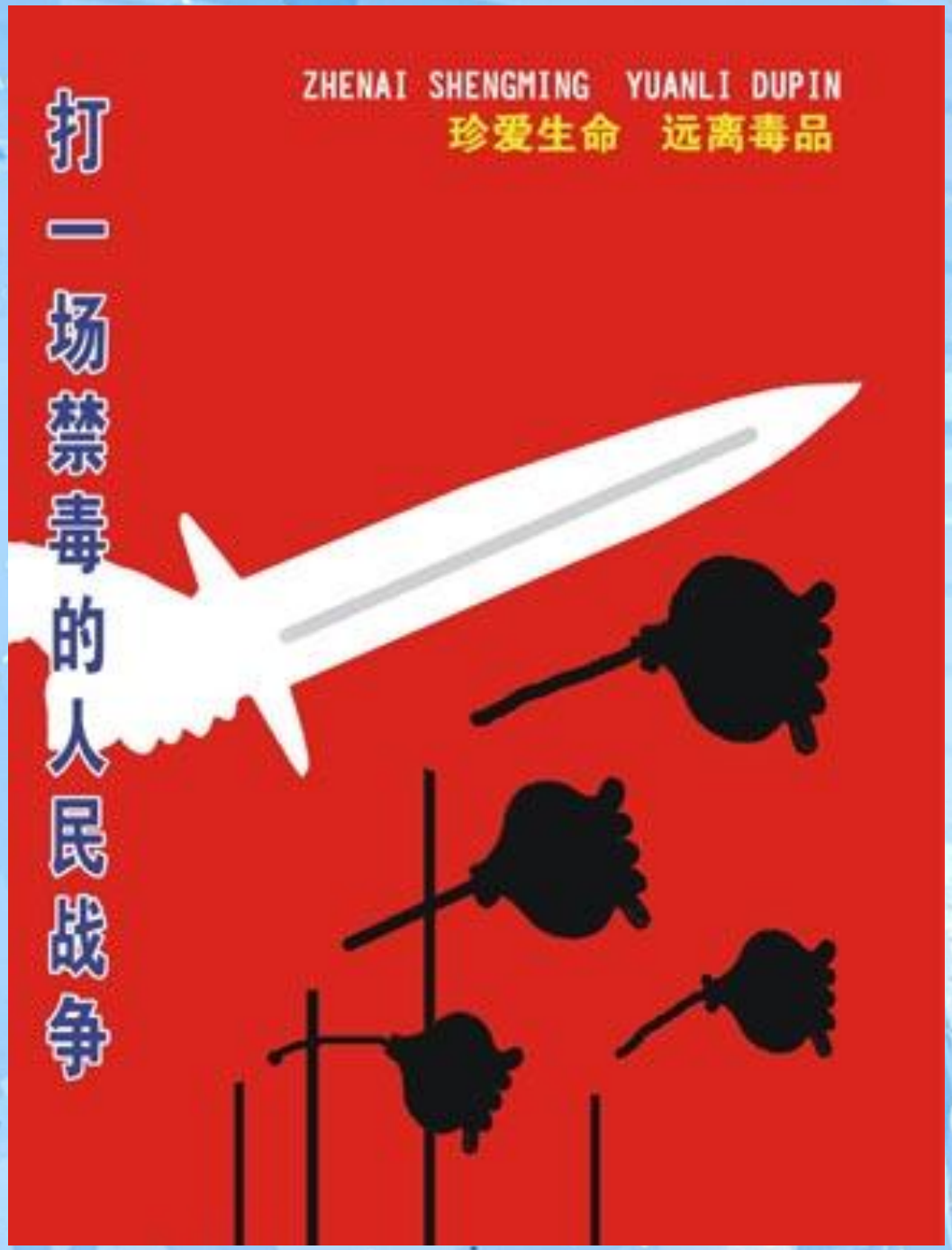

Борьба с наркоманией до сих пор остаётся одной из главных государственных задач КНР - сейчас там одно из самых жёстких антинаркотических законодательств.

За торговлю наркотиками грозит смертная казнь.

Афганистан одно из древнейших государств на нашей планете, сейчас это край наркотиков.

15 февраля 2019 года исполнилось 30 лет со дня вывода советских войск из Афганистана.
За три десятилетия после ухода Советского Союза Афганистан из развивающегося государства...

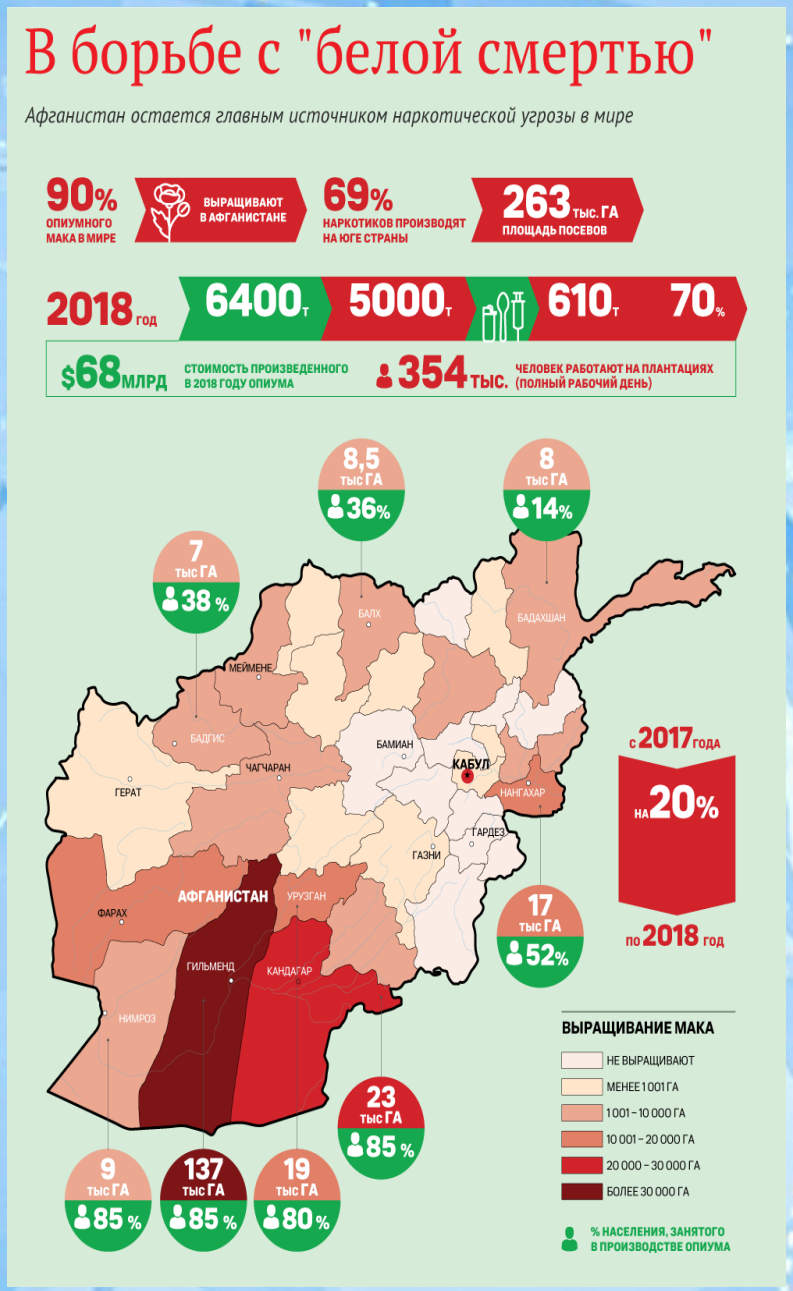

…..превратился в крупнейшего в мире поставщика опиума и героина. По всей стране растут поля мака. За последние годы на долю этой страны приходиться 90% мирового производства опия.

Современный Афганистан

Афганская деревня Сараб.
Половина её жителей наркоманы.

**Житель деревни Сараб,
опийный наркоман Ислам Бег
предлагает трубку с опиумом своему внуку**

Дочь Бега Раихан пристрастилась к опиуму во время беременности, сделав сына наркоманом до его рождения.

- **«Когда он родился, он плакал днями и ночами. Но когда я дую**
- **на него дымом от опиума, он засыпает», - говорит она.**

**«Я продал свою землю. Я продал своих кур и коров.
У меня нет жизни. У меня вообще ничего нет.
Все потрачено на опиум», - говорит Исмаил Бег.**

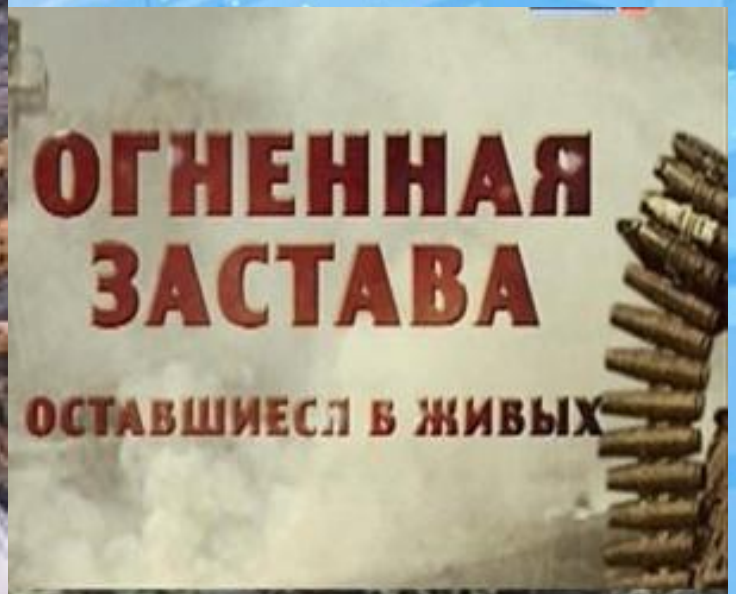

13 июля 1993 года произошел бой на 12-й пограничной заставе Московского погранотряда в Республике Таджикистан. Пограничники 11 часов отражали атаки противника.

В этом бою погибли наши земляки – Сергей Сущенко и Андрей Чащин. Здесь вдали от России, высоко в горах, они покрыли себя неувядаемой славой

не пропустив многократно превосходящего противника, на несколько лет приостановив поток наркотиков в нашу страну.

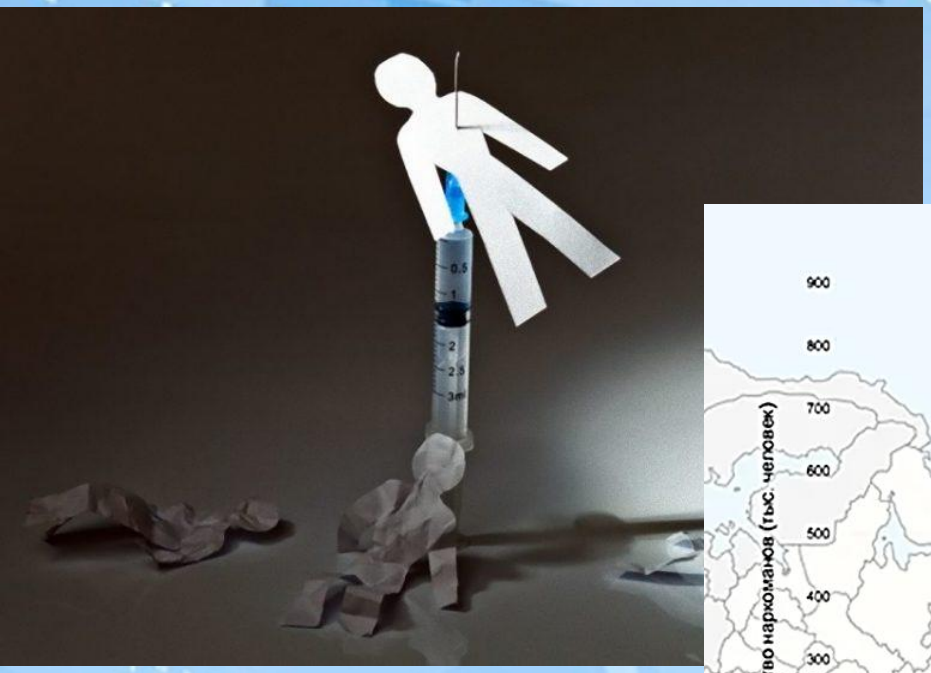

Сейчас наркотики, с помощью которых, некие силы пытаются уничтожить Россию, с территории Афганистана ввозятся в нашу страну через Таджикистан, Узбекистан и Туркмению.

Молодое поколение, юношей и девушек, будущее нашей страны -

- пытаются уничтожить с помощью наркотиков.

Наркотики. Методы манипуляции.

“Хвастовство и зависть”

“Дружеская шутка”

“Дружеский шантаж”

“В угаре пьяном…”

“Амурный шантаж”

“Наркомафиозный шантаж”

“Восточная торговля”

“Посадить на иглу”

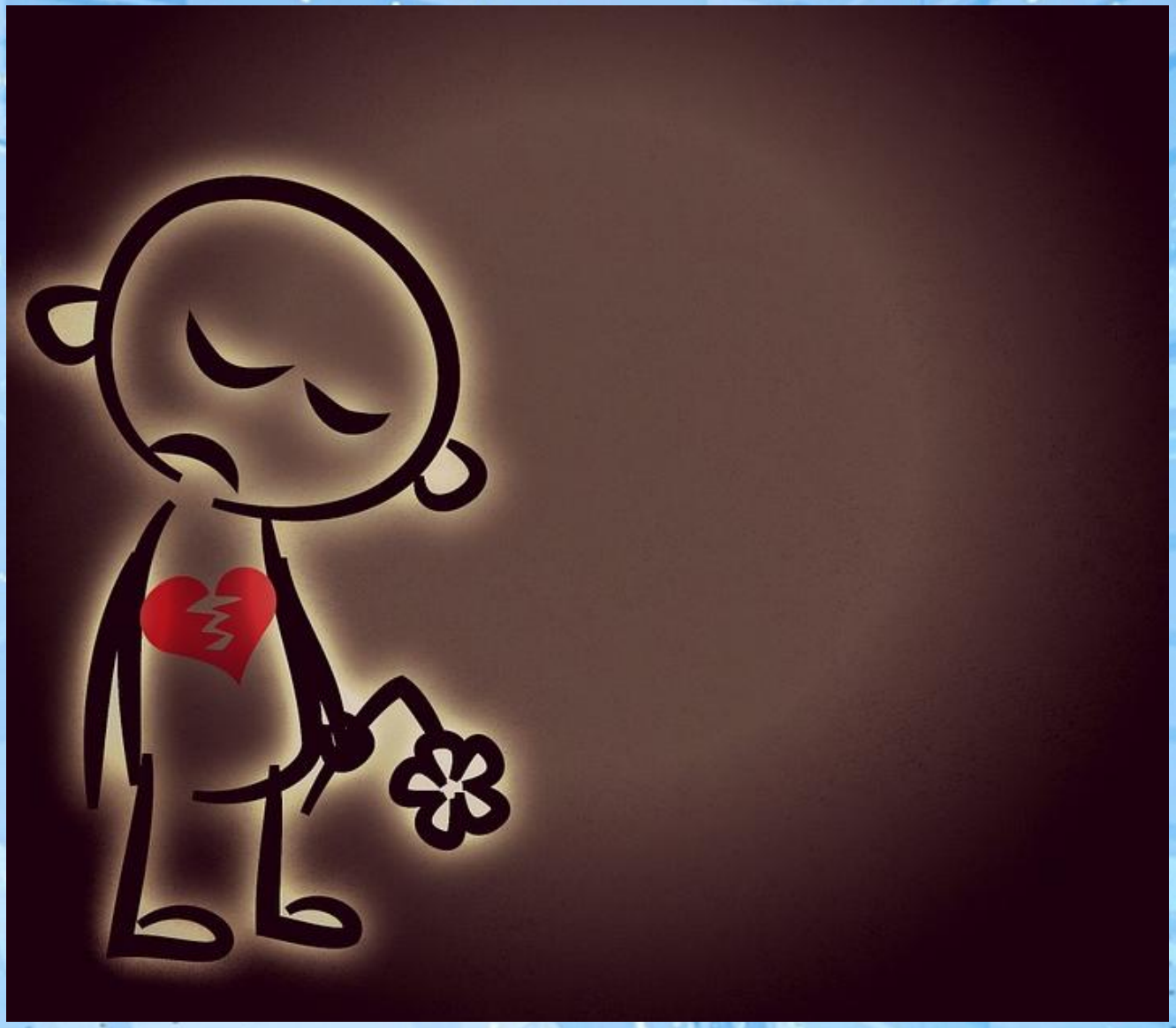

“Сердобольный друг”

“Атакован до появления на свет”

Миф 1:

От употребления наркотика всегда можно отказаться.

Факт:

Отказаться можно только один раз – первый.

Миф 2:

Наркотики дают ни с чем несравнимое ощущение удовольствия.

Факт: Ощущение кайфа не возникает после первой таблетки или инъекции. Напротив, как и при выкуривании первой сигареты, – тошнота, рвота, головокружение и т. д.

Миф 3:

Наркотики бывают “легкими” и “тяжелыми”. Травка – “легкий” наркотик, не вызывающий привыкания.

Факт:

Все наркотики вызывают привыкание. Любой наркотик рано или поздно убивает.

Миф 4:

Талантливые люди принимают наркотики, чтобы получить приток вдохновения.

Факт:

Те, кто это делал, долго не жили. В мировой истории нет бессмертных произведений искусства, созданных под “кайфом”.

Миф 6:

Если наркотики не вводить в вену, привыкания не будет.

Факт:

Любой способ потребления наркотиков приводит к зависимости

Миф 7:

Лучше бросать постепенно

Факт:

Проще отказаться от употребления наркотиков один раз, чем потом пытаться сделать это всю жизнь.

ВЫБИРАЙ ЗДОРОВУЮ ЖИЗНЬ!!!
Здоровье
Веселье
Энергичность
Вдохновение
Счастье
Успех
Сила
Позитив
Спорт
Красота
ЗОЖ